Le magasin Lincet

Didier Lincet

Joyeuses Fêtes !



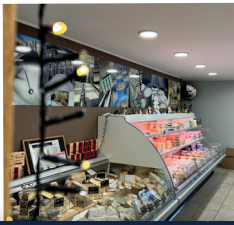

Un large choix de produits pour les fêtes de fin d'année !

FROMAGES DE BOURGOGNE & DE TOUTE LA FRANCE,
PRODUITS REGIONAUX ET FESTIFS (vins, bières, nonnettes,
boudin blanc, escargots, saumon...), PANIERS GARNIS À COMPOSER





DATE LIMITE DE COMMANDE *

Mercredi 16 Décembre 2026

Après cette date, nous ne pourrons pas garantir vos commandes.

Plus d'infos au dos

L'abus d'alcool est dangereux pour la santé, à consommer avec modération.
Pour votre santé, pratiquez une activité physique régulière. www.mangerbouger.fr

Ne pas jeter sur la voie publique.
RCS SENS - B 095 750 287

Horaires exceptionnels

Décembre 2026	Lundi	Mardi	Mercredi	Jeudi	Vendredi	Samedi	Dimanche
	7 Fermé	8 Fermé	9 8h30 16h	10 8h30 16h	11 8h30 16h	12 Fermé	13 Fermé
	14 8h30 16h	15 8h30 16h	*16 8h30 17h30	17 8h30 17h30	18 8h30 17h30	19 Fermé	20 Fermé
	21 8h30 17h30	22 8h30 17h30	*23 8h30 17h30	24 8h30 16h	25 Fermé *Joyeux Noël !*	26 Fermé	27 Fermé
	28 8h30 16h	29 8h30 16h	30 8h30 16h	31 8h30 16h	Janvier 2027 1 Fermé *Bonne année !*	2 Fermé	3 Fermé

Horaires habituels avant et après cette période
Mercredi, Jeudi : 9h - 12h30 / 13h30 - 16h, Vendredi : 8h30 - 16h

DATES LIMITES DE COMMANDE

Mercredi 16 Décembre (Noël)
pour retrait du 18 au 24 décembre (jour ouvré)

Mercredi 23 décembre (Nouvel An)
pour retrait du 28 au 31 décembre (jour ouvré)

Après ces dates, nous ne pourrons garantir vos commandes.

Bon de commande sur
www.fromagerie-lincet.com

Le fromage se conserve : prenez-le à l'avance pour les fêtes !
Les fromages emballés ont une date limite de consommation longue, et les fromages à la coupe peuvent se conserver jusqu'à minimum 1 semaine dans le bas de votre réfrigérateur avant ouverture.

MAGASIN DE LA FROMAGERIE LINCET
15, Rue de la Quennevelle - 89100 SALIGNY
Tel. 03.86.97.83.97 - fromagerie@lincet.com
www.fromagerie-lincet.com